



Die Wahlpflichtfächergruppe II

Betriebswirtschaftslehre / Rechnungswesen (BwR)
Wirtschaft / Recht (WR)



Stellenangebot

Graf-Stauffenberg-Realschule Bamberg
Städtische Realschule

Wir suchen einen Schüler für die Wahlpflichtfächergruppe II
(kaufmännischer Zweig der Realschule)

Wir erwarten von dir idealerweise

- Einsatzbereitschaft
- Interesse an Wirtschaft
- Kenntnisse in den Grundrechenarten
- Textverständnis
- Sauberes Arbeiten

Könntest du dir vorstellen später einmal in einem Büro zu arbeiten oder dich mit einem Unternehmen selbstständig zu machen, dann bist du bei uns richtig!

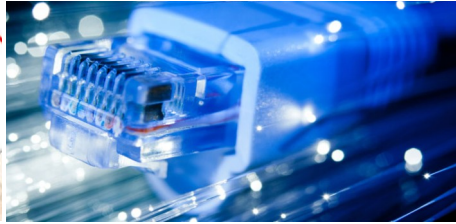

Folgende Fächer bieten wir dir:

- Betriebswirtschaft / Rechnungswesen
- Wirtschaft / Recht
- IT (wirtschaftliche Inhalte)

Stundenverteilung
Gruppe II

Jgst.	7	8	9	10
BwR	3 Std.	3 Std.	3 Std.	3 Std.
WR		2 Std.	2 Std.	

→ Schulaufgaben und Abschlussprüfung

Stundenverteilung
Gruppe III a

Jgst.	7	8	9	10
BwR	2 Std.	2 Std.		
WR				

→ Kurzarbeiten

Stundenverteilung
Gruppen I und III

Jgst.	7	8	9	10
BwR				
WR			2 Std.	

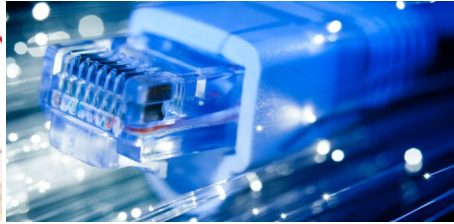

Betriebswirtschaftslehre / Rechnungswesen

Betrieb



Wirtschaft



Rechnung



Rechnung

Auto- & Motorrad Handel GbR
Peter Autohändler
Authandelstraße 9
58232 Autostadt
Deutschland

12.02.2012

Seite 1 / 1

Rechnung Nummer E9858239

KdNr.: 12345678

Artikel	Anzahl	Bezeichnung	Einzelpreis	Gesamtpreis	WKZ
1000	1,00	Auspuff AB78A	199,90	199,90	EUR
1105	5,00	Schellen	5,50	27,50	EUR
2382	1,00	Krümmter GJ78	499,00	499,00	EUR
8342	2,00	Autotür	249,50	499,00	EUR
			Betrag:	1225,40	EUR
			Inklusive 19%	195,65	EUR
			Gesamtpreis:	1225,40	EUR

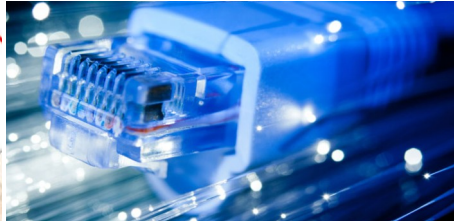

BwR 7. Klasse:

Das Einkommen:

- Lohn – Gehalt – Rente – Kindergeld ...
- brutto – netto
- Woher kommt es?

Prozentrechnung

Prozentwert = Grundwert * PS : 100

Haushaltsplan

Geld

Zahlungsverkehr

SEPA: die neue Euro-Überweisung

Europaweit einheitliche Regeln für Überweisungen in Euro

IBAN (internat. Kontonummer) und **BIC** (internat. Bankleitzahl) des Begünstigten

- zu finden auf Rechnungen und Geschäftspapieren

eigene **IBAN**

- zu finden auf den Kontoauszügen der Hausbank

Aufbau der deutschen **IBAN** (mit 22 Stellen)

Länderkennzeichen mit 2 Stellen

Prüfziffer mit 2 Stellen

Bankleitzahl mit 8 Stellen

Kontonummer mit 10 Stellen

€uro-Überweisung GENODEXX XXX

Volksbank Raiffeisenbank eG
12345 Musterstadt

Für Überweisungen in Deutschland, in andere EU-/EWR-Staaten und in die Schweiz in Euro, Überweisender trägt Entgelte und Auslagen bei seinem Kreditinstitut; Begünstigter trägt die übrigen Entgelte und Auslagen. Bitte Meldepflicht gemäß Außenwirtschaftsverordnung beachten!

Angaben zum Begünstigten: Name, Vorname/Firma (max. 27 Stellen, bei maschineller Beschriftung max. 35 Stellen)
HOTEL DE PARIS, PARIS

IBAN
FR1420041010050500013M02606

BIC des Kreditinstituts (8 oder 11 Stellen)
BDFEFRPP

Kunden-Referenznummer - Verwendungszweck, ggf. Name und Anschrift des Überweisenden - (nur für Begünstigten)
Betrag: Euro, Cent
350,00

noch Verwendungszweck (insgesamt max. 2 Zeilen à 27 Stellen, bei maschineller Beschriftung max. 2 Zeilen à 35 Stellen)

Angaben zum Kontoinhaber: Name, Vorname/Firma, Ort (max. 27 Stellen, keine Straßen- oder Postfachangaben)
MUSTERMANN, HANS

IBAN
DE10100900440532013018

Datum
28.07.2010

Unterschrift(en)
Hans Mustermann

16

€URO-ÜBERWEISUNG (SEPA)

Quelle: Bundesverband der Deutschen Volksbanken und Raiffeisenbanken (BVR)

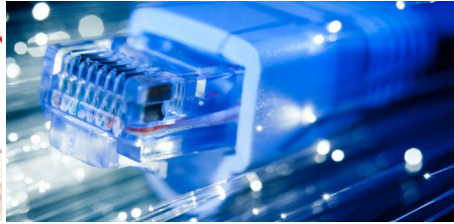

BwR 7. Klasse:

Aufbau eines Fertigungsunternehmens

Standort (Wo baue ich mein Unternehmen?)

Der Aufbau eines Fertigungsunternehmens

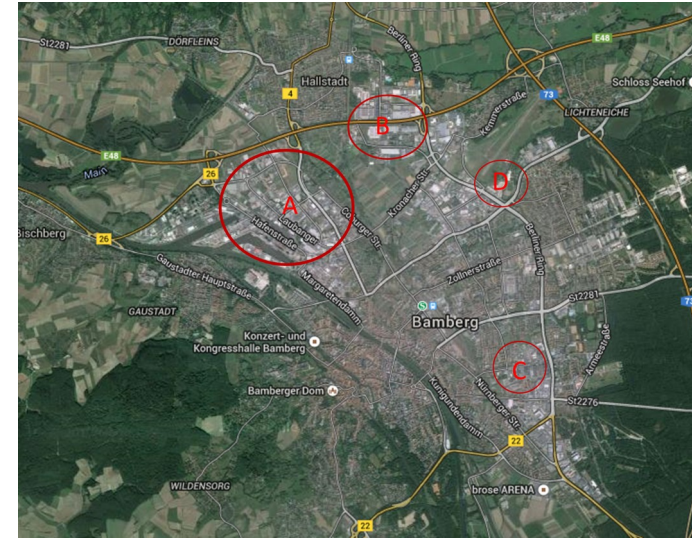
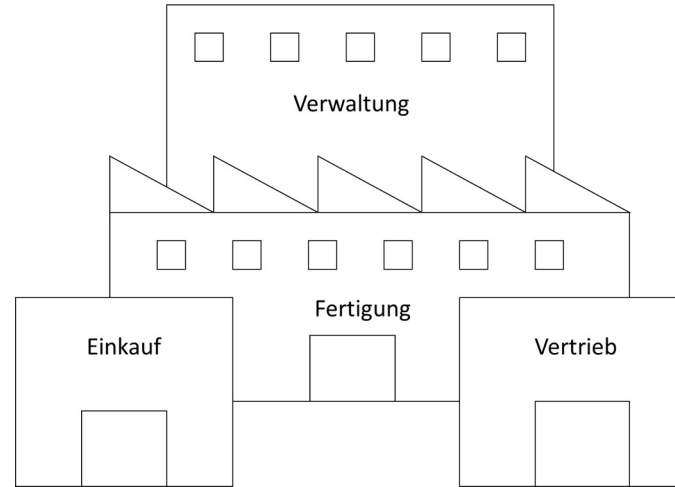

Produktionsfaktoren (Was brauche ich für die Herstellung meiner Produkte?)



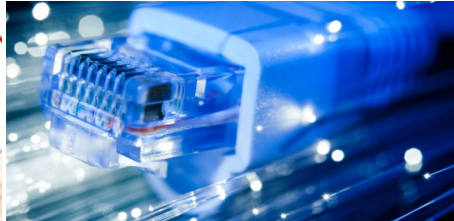

BwR 7. Klasse:

Buchführung: Inventar

Inventar zum 31. Dezember 2013		
	EURO	EURO
A. Vermögen		
I. Anlagevermögen		
1. Bebaute Grundstücke		180.000,00
2. Betriebs- u. Verwaltungsgebäude		400.000,00
3. Maschinen und Anlagen lt. Verzeichnis 1		35.000,00
4. Fuhrpark		
Lieferwagen BA - S 123	58.800,00	
Lieferwagen BA - S 234	22.000,00	80.800,00
5. Büroausstattung lt. Verzeichnis 2		48.620,00
II. Umlaufvermögen		
1. Vorräte lt. Verzeichnis 3		278.592,00
2. Forderungen		
Möbelhandel Neu	12.000,00	
Schulmöbel Handels-GmbH	15.000,00	27.000,00
3. Bankguthaben		
Sparkasse	12.335,00	
Postbank	36.515,00	48.850,00
4. Kassenbestand		4.884,00
Summe des Vermögens		1.103.746,00
B. Schulden		
I. Langfristige Schulden		
Langfr. Bankverbindlichkeiten bei der Sparkasse	200.000,00	
Lankfr. Bankverbindlichkeiten bei der Hypothekenbank	270.000,00	470.000,00
II. Kurzfristige Schulden		
Holzland Plauen	65.303,00	
Andreas Heim GmbH, Hof	29.777,00	
Karl Richter, Coburg	8.427,00	103.507,00
Summe der Schulden		573.507,00
C. Ermittlung des Reinvermögens		
Summe des Vermögens		1.103.746,00
- Summe der Schulden		573.507,00
Reinvermögen (Eigenkapital)		530.239,00

Buchführung: Bilanz

Aktiva	Bilanz zum 31. Dezember 2013		Passiva
	EURO		EURO
Anlagevermögen		Eigenkapital	530.239,00
1. Bebaute Grundstücke	180.000,00		
2. Betriebs- u. Verwaltungsgebäude	400.000,00	Fremdkapital	
3. Maschinen und Anlagen	35.000,00	1. Langfristige Schulden	470.000,00
4. Fuhrpark	80.800,00	2. Kurzfristige Schulden	103.507,00
5. Büroausstattung	48.620,00		
Umlaufvermögen			
1. Vorräte lt. Verzeichnis 3	278.592,00		
2. Forderungen	27.000,00		
3. Bankguthaben	48.850,00		
4. Kassenbestand	4.884,00		
Summe des Vermögens	1.103.746,00	Summe des Kapitals	1.103.746,00

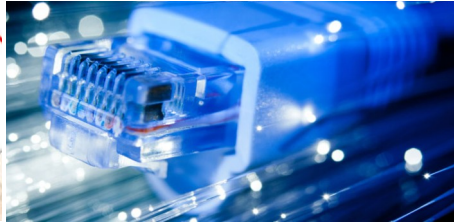

BwR 7. Klasse:

Kalkulation des Einstandspreises:

Wir benötigen für die Fertigung unserer Naturholzmöbel 50 m³ Buchenholz.
Zwei Angebote liegen uns vor:

	Lieferer W.	Lieferer K.
Buchenholz/m ³	660,00 €	650,00 €
Rabatt	7,5 %	5,0 %
Skonto	2,0 %	3,0 %
Bezugskosten/m ³	45,00 €	50,00 €



Weitere Beispiele aus höheren Klassen:

19%

Listeneinkaufspreis (LEP)	120,00 €
- Lieferrabatt (L-R)	18,00 €
Zieleinkaufspreis (ZEP)	102,00 €
- Lieferskonto (L-S)	2,04 €
Bareinkaufspreis (BEP)	99,96 €
+ Bezugskosten (BZK)	4,00 €
Einstandspreis (EP)	103,96 €
+ Gemeinkosten (GKHW)	25,99 €
Selbstkosten	129,95 €
+ Gewinn	25,99 €
Baverkaufspreis (BVP)	155,94 €
+ Kundenskonto (K-S)	3,18 €
Zielverkaufspreis	159,12 €
+ Kundenrabatt (K-R)	17,68 €
Listenverkaufspreis	176,80 €



Steuernummer:	Steuer	Cl
44	EUR	
45		
46		
47		
48		
49		
50		
51		
52		
53		
54		
55		
56		
57		
58		
59		



**JETZT
TOP-ZINS
SICHERN!**



Wirtschaft / Recht

Alle Wahlpflichtfächergruppen haben WR-Unterricht, nur unterschiedlich viel!

Wirtschaft:

- Wirtschaftliches Handeln in privaten Haushalten
- Arbeitseinkommen (brutto – netto)
- Wertpapiere
- Zusammenwirken aller Beteiligten in der Wirtschaft (Verbraucher, Unternehmen, Staat und Banken)
- Internationale wirtschaftliche Beziehungen
- Der Mensch in der Arbeitswelt

Recht:

- Rechtsquellen (mit Gesetzen arbeiten)
- Recht und Lebensalter
- Verträge
- Familienrecht (Ehe, Erbe, Scheidung)
- Strafrecht

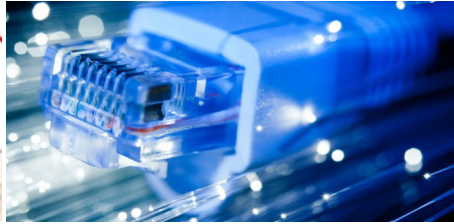

BwR IIIa (Französisch)

Jgst.	7	8	9	10
BwR	2 Std.	2 Std.		
WR			2 Std.	

Inhalte

aus BwR der Klassen 7 und 8 der Gruppe II und
aus WR der Klasse 9 der Gruppen I und III.



Wozu brauche ich BwR nach der Realschule?

- Berufe im wirtschaftlichen Bereich: Industrie-, Bank-, Einzelhandels-, Versicherungs- oder z. B. Speditionskaufmann
- Berufe in der öffentlichen Verwaltung (z. B. Stadt Bamberg)
- Selbstständigkeit nach jeder beliebigen Ausbildung
- Meisterkurs im Handwerk oder nach einer technischen Ausbildung
- Fachoberschule (wirtschaftlicher Zweig)
- Studium Wirtschaftswissenschaften
- Oder auch im privaten Bereich (eigenes Handeln besser planen können)